



Ministero dell' Istruzione dell'Università e della Ricerca
Ufficio Scolastico Regionale del Lazio
ISTITUTO STATALE DI ISTRUZIONE SUPERIORE
“**Enrico Mattei**”

Professionale RMRC05701V
Liceo RMPS05701A
Tecnico RMTD057016

RMIS05700X - Distretto 30°
Via Settevene Palo Nuova snc
00052 CERVETERI (RM)
c.f. 91038340583
www.enricomattei.edu.it

Tel. **06.121128265**
06.121128266
RMIS05700X@istruzione.it
RMRC057507@istruzione.it
RMIS05700X@pec.istruzione.it

Circolare N. 332

Cerveteri, 27/03/2024

Ai docenti
AI DSGA

Oggetto: **Progetto potenziamento sportelli d'ascolto**

Si comunica che il giorno venerdì 05 aprile 2024 alle ore 15:00, nell'Auditorium della sede centrale dell'IIS STENDHAL di Civitavecchia, si terrà un seminario dal titolo “Nella mente dell'adolescente”, organizzato nell'ambito dello sportello d' ascolto finanziato dalla Regione Lazio.

Ai partecipanti verrà rilasciato un attestato di partecipazione in quanto attività formativa.

Si tramette in allegato la locandina del seminario.

IL DIRIGENTE SCOLASTICO

(Prof. Roberto Mondelli)

Firma autografa sostituita a mezzo stampa
ai sensi dell'art. 3, co 2, del D. Lsg. 39/93

ISTITUTO DI ISTRUZIONE SUPERIORE

STENDHAL
CIVITAVECCHIA

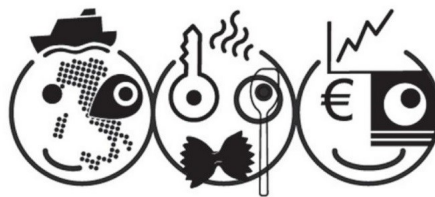

Organizza

Venerdì 5 aprile 2024 ore 15.00

SEMINARIO: "NELLA MENTE DELL'ADOLESCENTE"

Rivolto a Docenti e Famiglie

Temi trattati:

- ◆ Cos'è l'adolescenza
- ◆ Cambiamenti fisici
- ◆ Cambiamenti emotivi
- ◆ Relazioni sociali
- ◆ Sviluppo cognitivo e scolastico
- ◆ Sfide e rischi
- ◆ Come gestire la relazione con l'adolescente
- ◆ Domande e discussioni

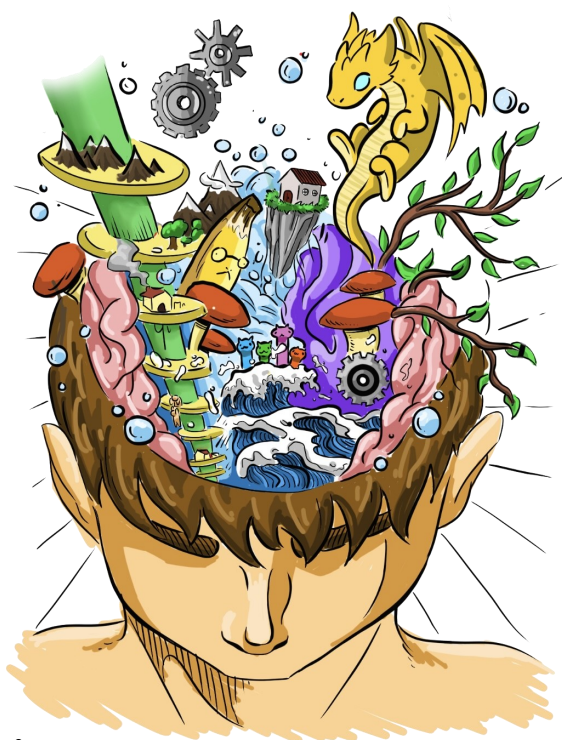

Relatrici:

Dott.ssa Claudia Maggi

Psicologa e Psicoterapeuta dell'età evolutiva

Dott.ssa Emanuela Monti

Psicologa e Psicoterapeuta dell'età evolutiva

Progetto "T'ascolto" legato al potenziamento degli "Sportelli Ascolto" per il supporto e l'assistenza psicologica presso le scuole del Lazio
Obiettivo di Policy 4 "Un'Europa più sociale"
Priorità 3 "Inclusione Sociale"
Obiettivo specifico k "Accesso a servizi di qualità".

Via della Polveriera, 28 - Civitavecchia (Roma) - Tel. 06.121126020

Sito web: <http://www.istitutostendhal.edu.it> - E.mail: rmis04600d@istruzione.it